Seht hin, dort liegt im finstern Stall

Weihnachtschoral (Originalsatz)

1. Klarinette in Bb
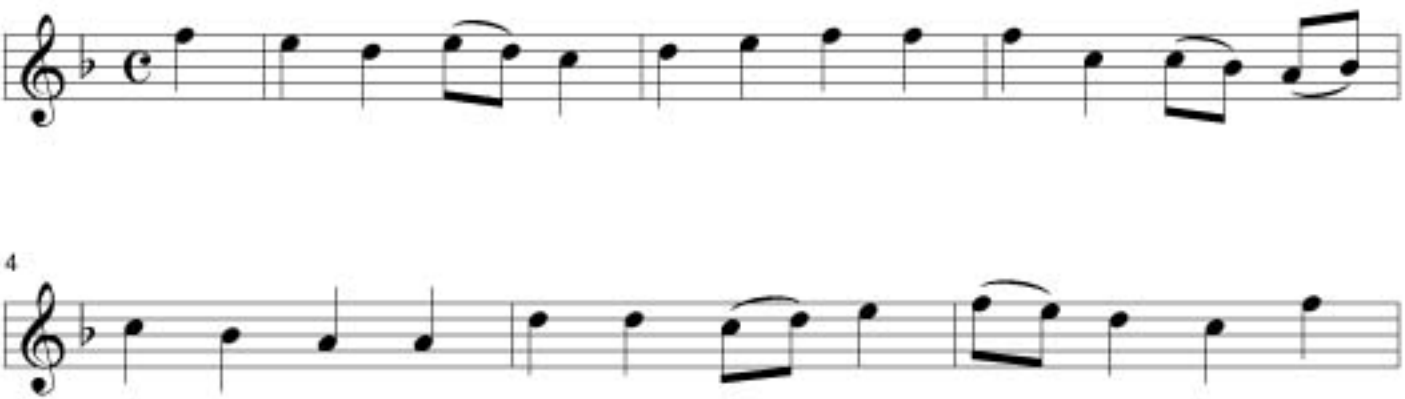
Johann Sebastian Bach
Bearbeitung: Helmut Strobl